Circulair werken bij corporaties

Richting de corporatie circulair

vereniging van
woningcorporaties

aedes

De Woon Opgave

Betaalbare Materialen

Samen op reis

Oosterpoort
Reggewoon
tiwos tilburgse woonstichting
zowonen
WoonForte
WOONPUNT
Stadlander
ZAYAZ WONINGCORPORATIE
Lieven de Key
Ymere
Havensteder
Stadgenoot
Rijnhart WONEN
BWIJ
vivare
ijsseldal wonen
GoedeStede gewoon goed
area Laat wonen leven
Staedion
Lek en Waard Wonen
omniawonen
WOON KRACHT 10
woonwaarts
wonen limburg
woon stede
Dynhus
bo-ex thuis in Utrecht
domijn
RONDOM WONEN
PORTAAL
antares
Leystromen verbindend | ondernemend
wonendelden
WOCOM Voel je thuis
Sité
Ons Doel
Stedelink
actium
WOONSERVICE Wonen in Drenthe & Groningen
WONINGBELANG
Arcade mensen en wonen
Habion
WIJ WOONSERVICE IJSSELLAND
Padua Wonen
Salland Wonen buiten gewoon thuis
idealis
WOON BEDRIJF
Mooiland
Intermaris
Trivire
WY wonen
de kernen Ruimte voor mensen
WONEN ZUID
WOON ZORG NEDERLAND
TALIS
Wierden en Borgen
ieder1
l'escaut
parteon
WONINGSTICHTING NAARDEN
Brabant Wonen
wold & waard
accolade helemaal je eigen plek
elkien samen thuis geven
de Alliantie
mijn huis VELUWONEN
De Sleutels voor een goed thuis
wonion
'thuis
Thuis vester
beveland wonen
Kleurrijk Wonen
Alwel
vivare
ROCHDALE
BAZALT WONEN
WOONPARTNERS MIDDEN-HOLLAND
lefier
Haag Wonen
vereniging van woningcorporaties
aedes
thúswonen
vijomes
EIGEN HAARD
woonstad. rotterdam
woon waard
rentree. weller
HEEMNONEN

Wat komt aan bod….

- Waarom is het belangrijk dat corporaties circulair werken?
- Wat is een circulaire woningcorporatie?
- Hoe werk je circulair als corporatie?
- Met welke indicatoren stuur je op circulair werken en/of meet je hoe circulair iets is?
- Hoe betaalt de corporatie circulair werken?
- Voor wie doet de corporatie dit en wat zijn de voordelen?
- Met wie doet de corporatie dit?

14 Praktijk en rekenvoorbeelden!

Kernboodschap:
Circulair werken is belangrijk voor de (ver)bouw continuïteit en ligt in het verlengde van de woonopgave. Het is niet meer nieuw: veel corporaties zijn al aan de slag. Starten kan met kleine en haalbare stappen. Samen komen we verder.

Samen Circulair Groeien

Stappenplan circulair werken

5 interviews met koplopers over hun circulaire reis tot nu toe

Overeenkomsten en verschillen identificeren

Tool om zelf een menukaart met haalbare circulaire materialen te maken

Circulaire menukaarten bijeenbrengen & praktijkervaring haalbaarheid delen

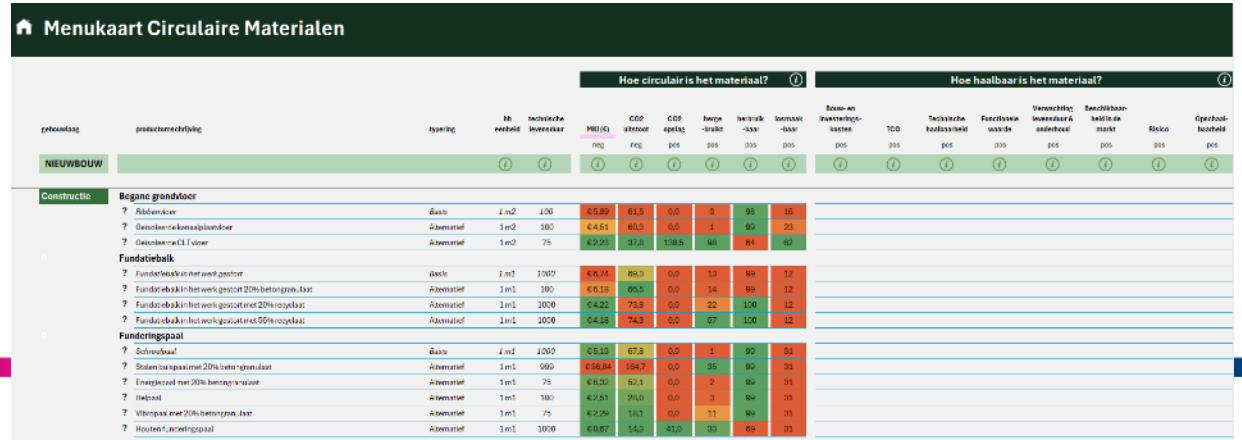

Samenwerking en activiteiten overzicht

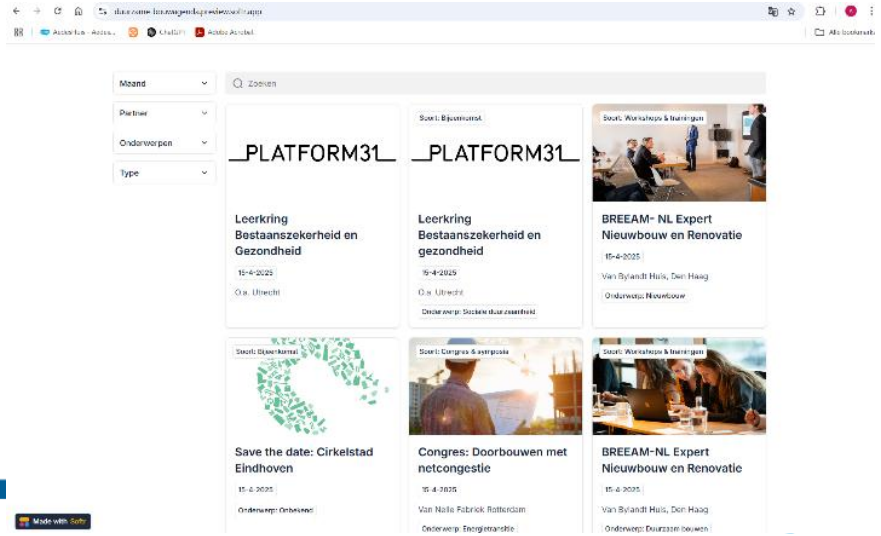

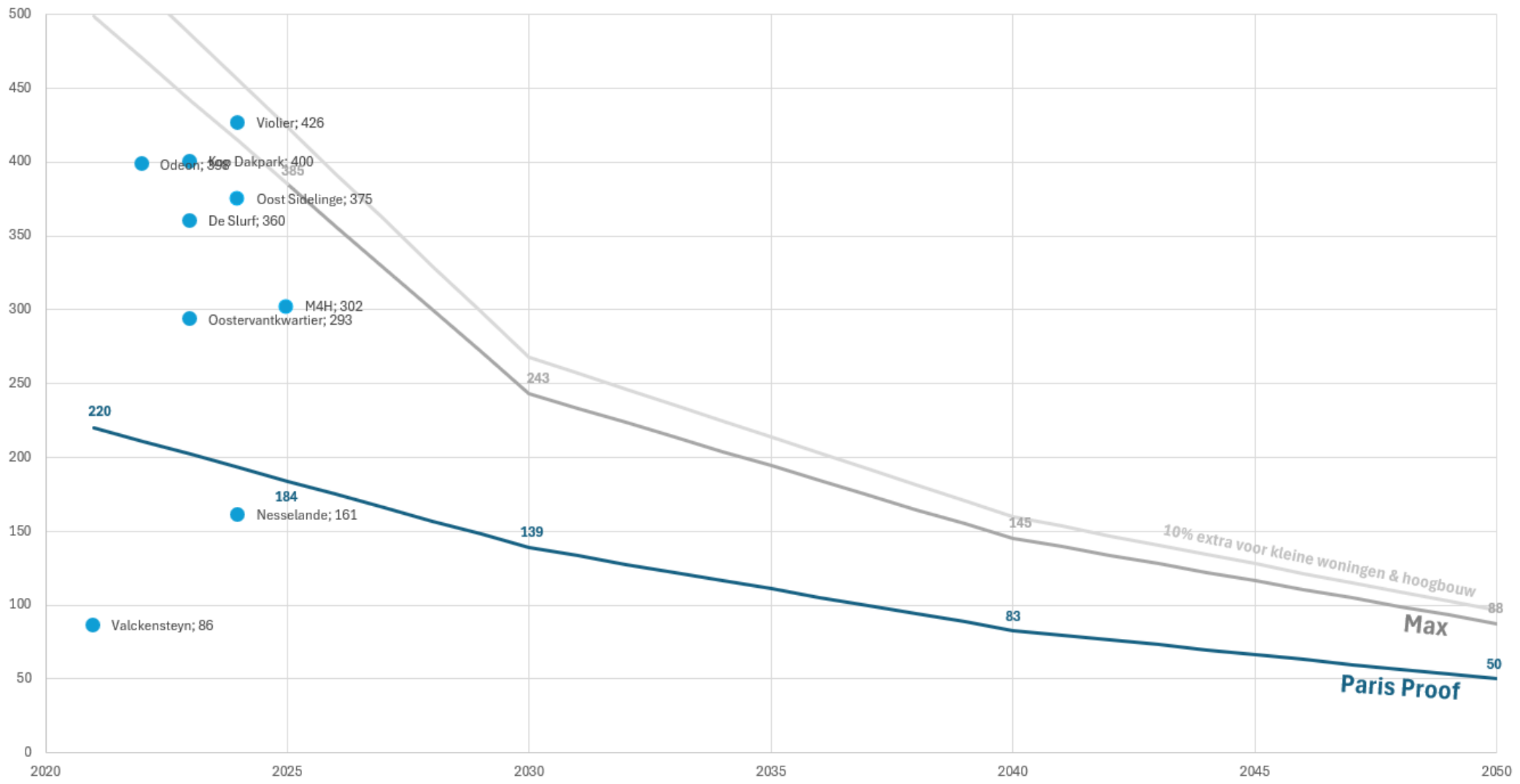

CO_2 Afbouwpad, Woonstad 2025

vereniging van woningcorporaties
aedes

Industriële houten woongebouw

Koelmalaan, Woonwaard

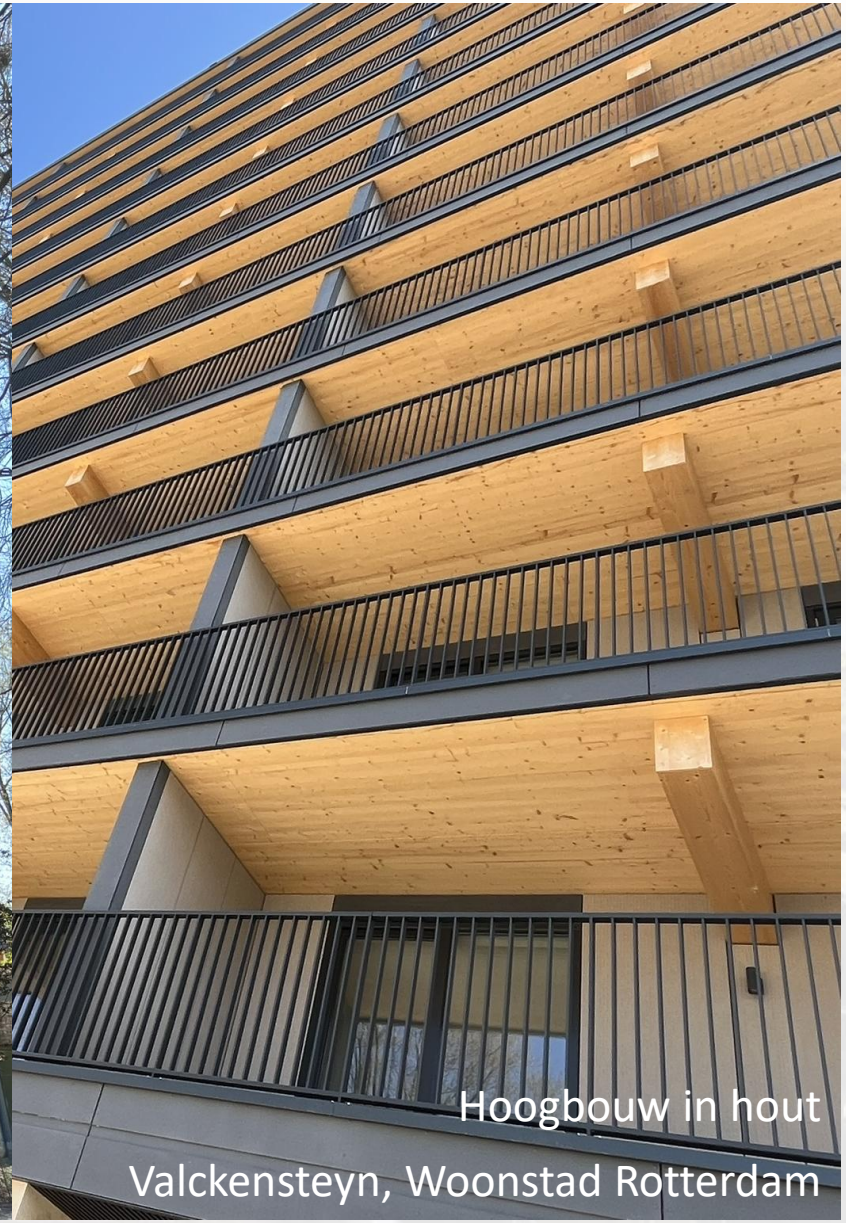

Hoogbouw in hout

Valckensteyn, Woonstad Rotterdam

De Heuvelstraat

wonion. duurzaam in wonen

Renovatie

Oud-Rochdale: hergebruik voordeuren door wooncoöperatie de Torteltuin in gevelafwerking

144 appartementen in Alkmaar Zuid

- Herstel: + 1000 bestaande kozijnen worden behouden en hersteld
- Hergebruik: toepassing van circulair glas van isoMAX
- Biobased: alle isolatie bestaat uit biobased materialen

144 appartementen in Alkmaar Zuid

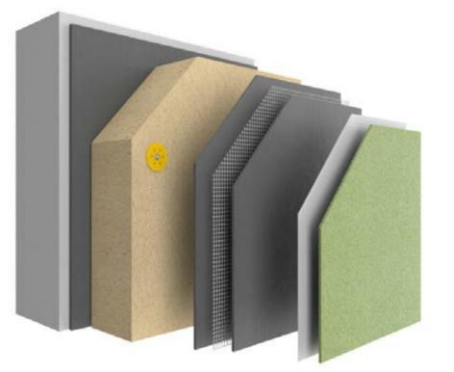

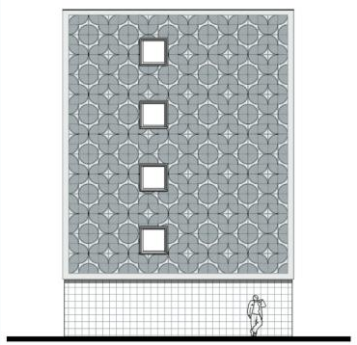

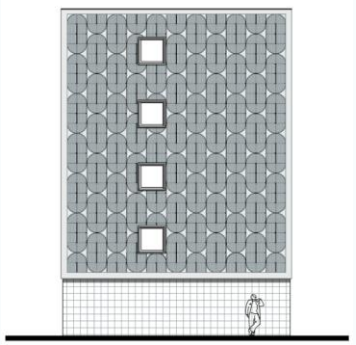

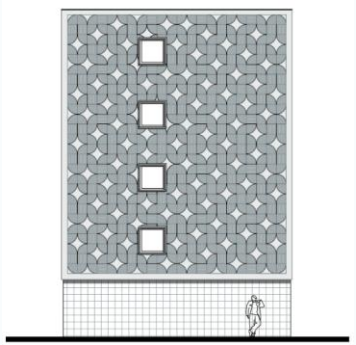

- Biobased isolatie op kopgevel: houtvezel
- Ecoshapes afwerking
- Bewonersparticipatie

Circulair onderhoud

wonion. duurzaam in wonen

RICHTING DE CORPORATIE CIRCULAIR

Circulair werken als noodzaak voor de toekomst van betaalbare huurwoningen

Mei 2025

vereniging van woningcorporaties

aedes